

Gestion des Tissus Mous Péri-Implantaires

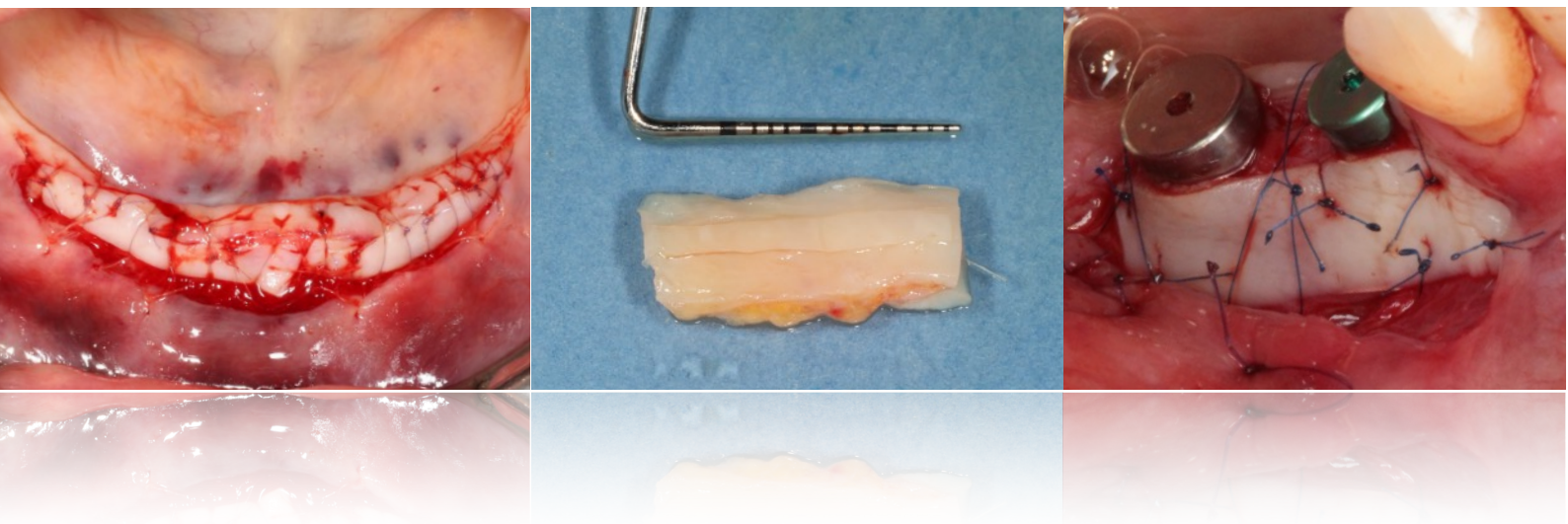

25 & 26 Mars 2027 - Montauban



DR ERIC BALGUERIE



BELLAÉ FORMATION

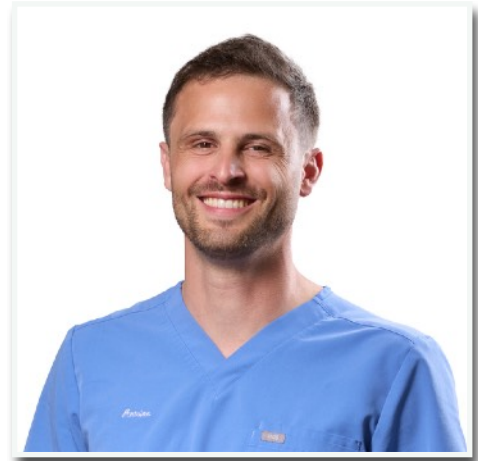

DR ANTOINE TRIGALOU

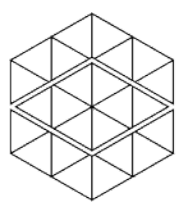

BIOTECH DENTAL



Geistlich



Cours théoriques + Chirurgies en direct

Trucs & Astuces

PROGRAMME

Biologie péri-implantaire

Les différents types de prélèvements

Les greffes épithélio-conjonctives pré et per-implantaires

Les greffes de tissu conjonctif péri-implantaires

Gestion des décalages de la Ligne Muco-Gingivale

Optimisation gingivale grâce à la gestion des profils d'émergence

POUR QUI?

Pour les praticien(nes) qui veulent débiter
ou perfectionner les soulevés de sinus.

LIEU DE LA FORMATION

Cabinet BELLAE

410 Chemin de Belluc

82 000 MONTAUBAN

MODALITES

Droits d'inscription: 1320€ (déjeuners et pauses comprises)

12 participants maximum

Renseignements et inscriptions uniquement par mail:

bellaeformation@gmail.com